

AUSWECHSELPLAN FÜR DIE ERRICHTUNG EINES EINFAMILIENHAUSES FÜR HERR FERDINAND HAUSER  
 MÖDLING BRÜHLERSTRASSE NR. 36 EZ. 177 GRST. NR. 230 BP KNR. 183 KG. MÖDLING

Ämt der Niederösterreichischen Landesregierung  
 Gemäß § 13 Abs. 2 des Landesbaugesetzes  
 (LBBG Nr. 40/1925) und § 13 Abs. 2 des  
 vorgelegten Planes die Zustimmung auf Grund  
 Wien, am 5. April 1927  
 Nö. Landesregierung  
 L.A.K.

A

KELLERGRUNDRISS

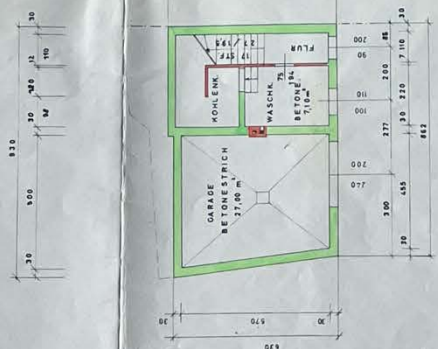

ERDGESCHOSS

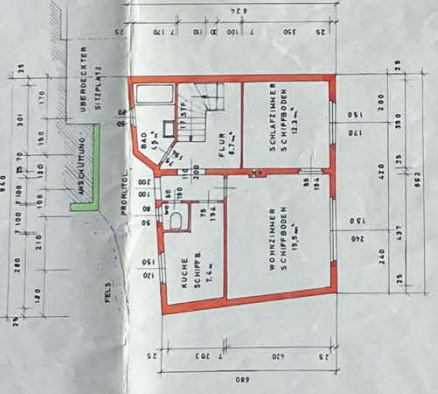

DACHGESCHOSS

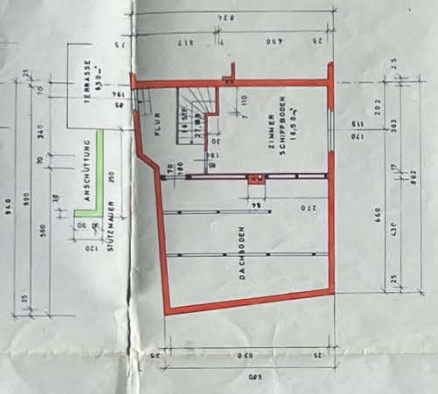

LAGEPLAN 1:200

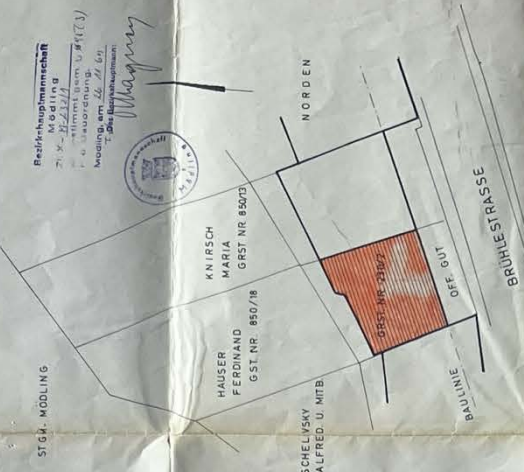

SÜDANSICHT

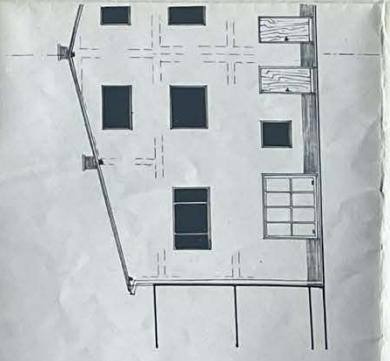

NORDANSICHT



SCHNITT 1:100

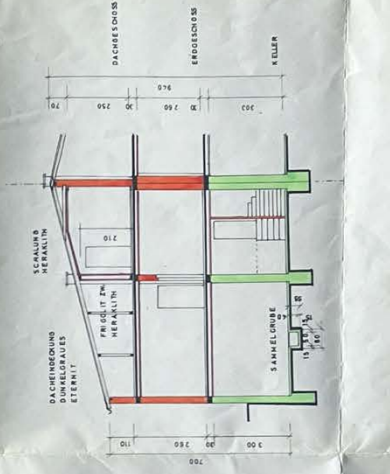

BAUFÜHRER:

ING. KARL BRÜZEL  
 Wien, am 5. April 1927

BAUWERBER:

Georg Fuchs

BAUBEHÖRDE:

Bemittelt für Herrn Ing. Brühler  
 Nr. 40/1925  
 Städt. Baubehörde Mödling  
 Der Bürgermeister  
 (Signature)