

LAGEPLAN 1:500

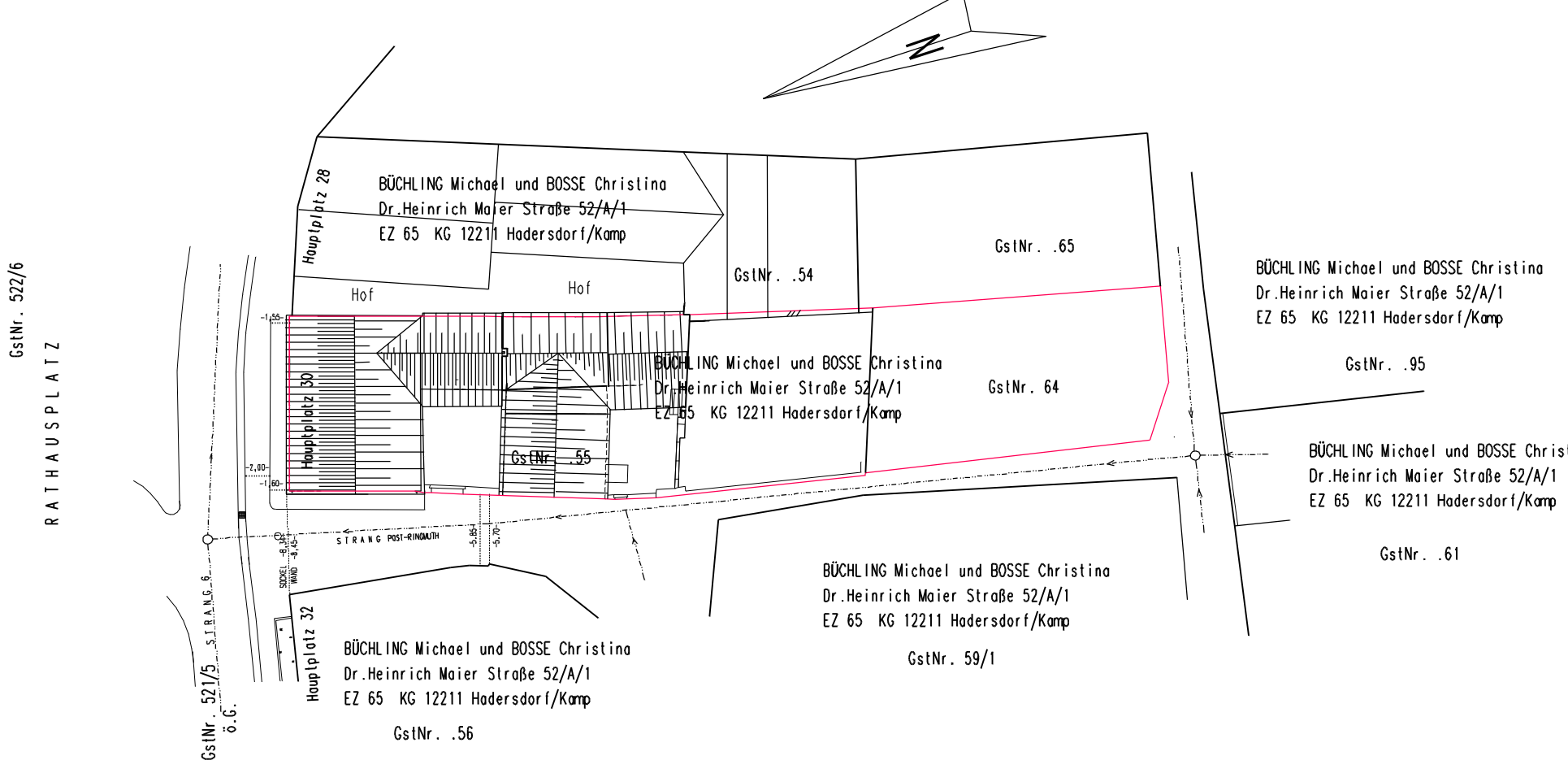

FESTSTELLUNG DES PLANVERFASSERS
 ZWISCHEN KATASTERPLAN EINSEITIGS UND IHSB-PLAN AUS LUFTAFNAHMEN DES
 BUNDESVERMESSUNGSAMTES SIND ZU DEN BESTANDSAUFNAHMEN WIT WESENTLICH
 ANDERSEITIGS WURDEN ANMISCHUNGEN FESTGESTELLT.
 ES WURDE DAHER VORGESCHLAGEN, EINEN GEMEINER ZU BEFÄHIGEN, DER DEN
 BESTAND IN GEMEINSAMER KONTAKT MIT FELDGENÄSSEN UND WITSEN SOWIE
 DIE GRENZGRENZEN IN DEN GRENZKATASTER AUFNEHMEN ZU LASSEN.

SCHNITT A-A

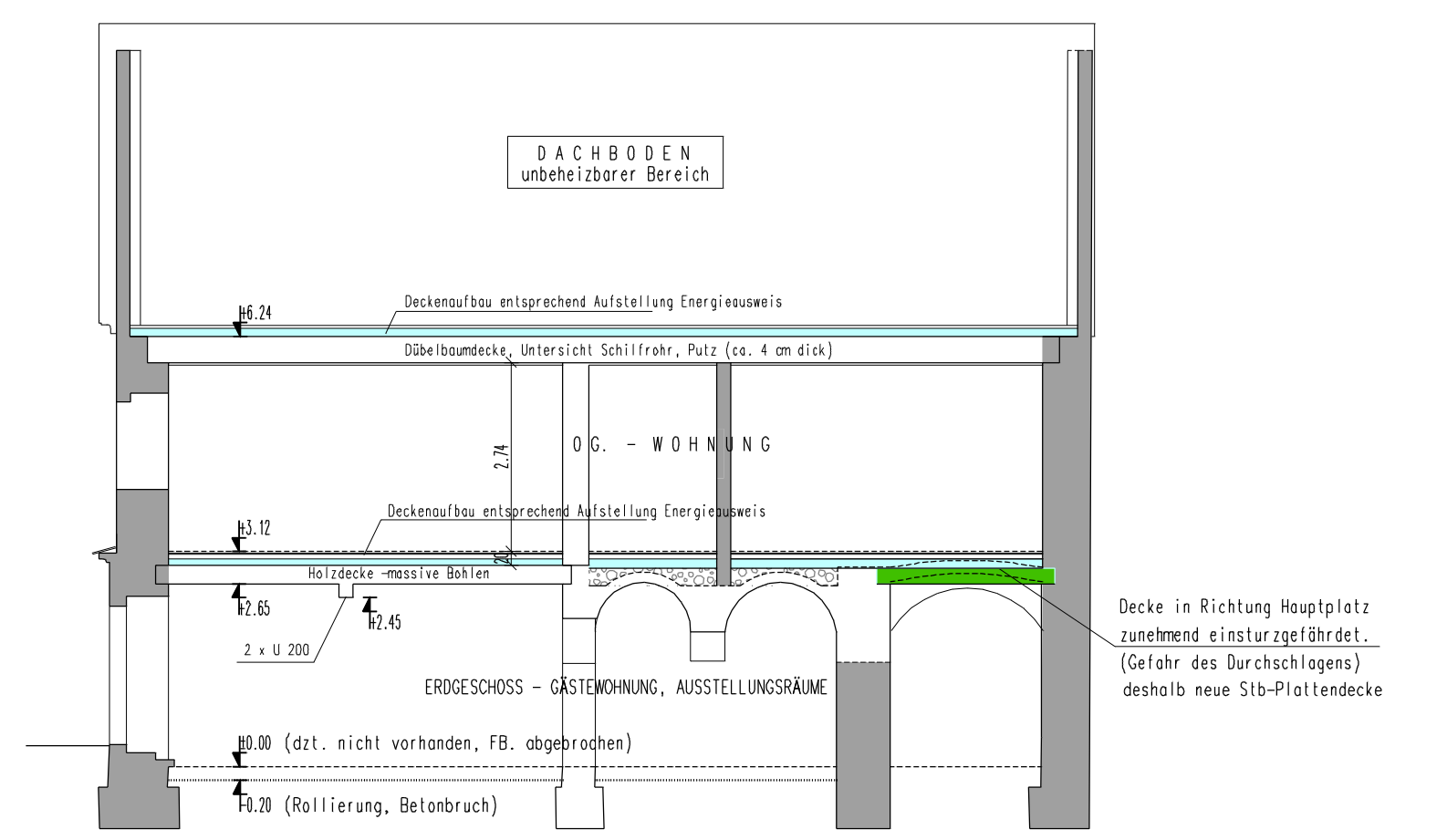

SCHNITT B-B

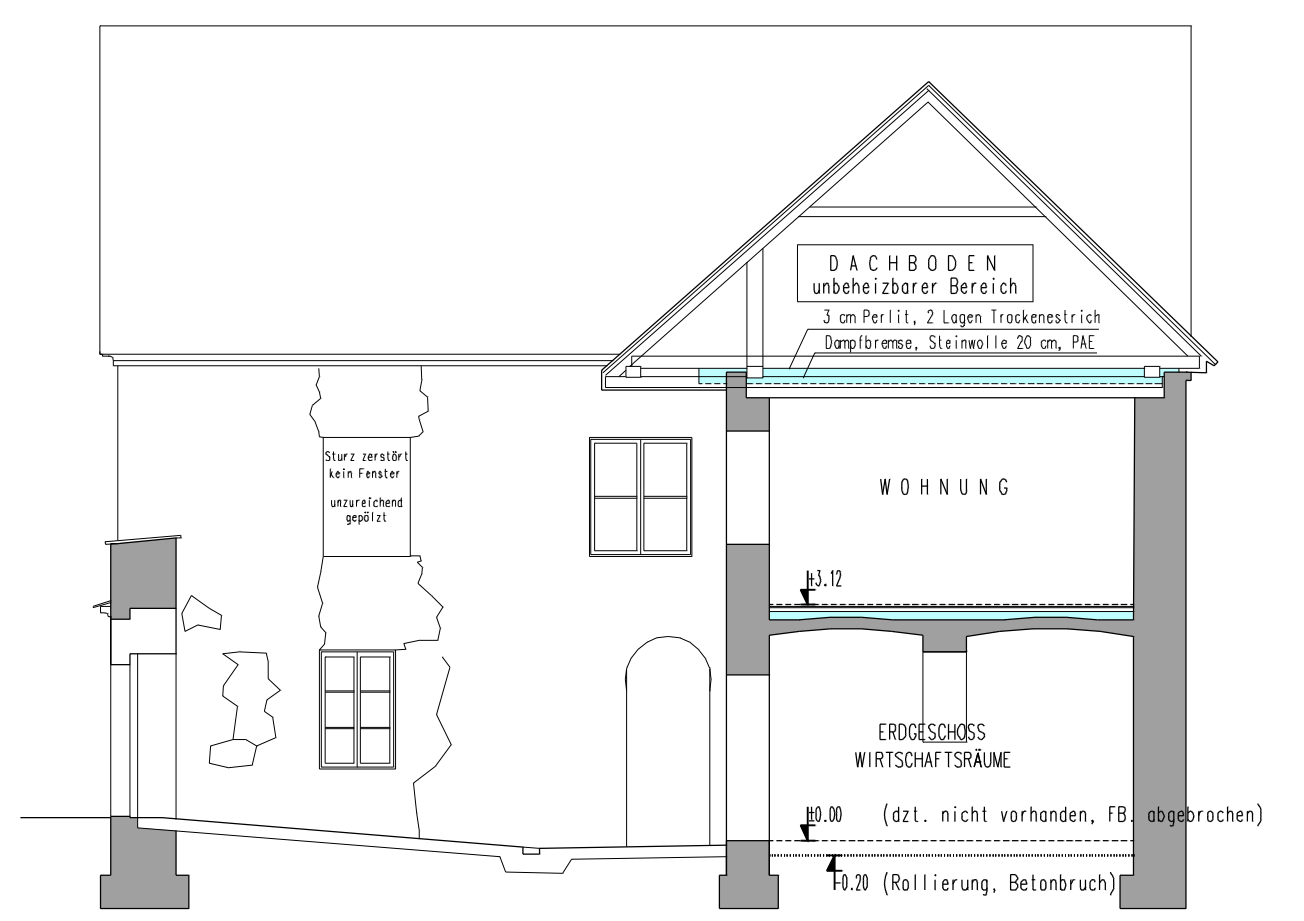

LEGENDE - FARBEN

ALTBESTAND (MISCHWK.)	LEGENDE FENSTER ALT:
ABBRUCH	Kostenfenster
ZUELWK. NEU	bauphysik. Werte
BETON und STB. NEU	siehe Energieausweis
HOLZKONSTR.	U-Wert-Ebene
WÄRMESÄMMUNG	LEGENDE FENSTER NEU:
MWK-SANIERUNGSBER. STAT.	Kostenfenster - Einzelflügelig
	Tischlerarbeiten wegen Einseitigkeit
	bauphysik. Werte
	siehe Energieausweis
	U-Wert-Ebene

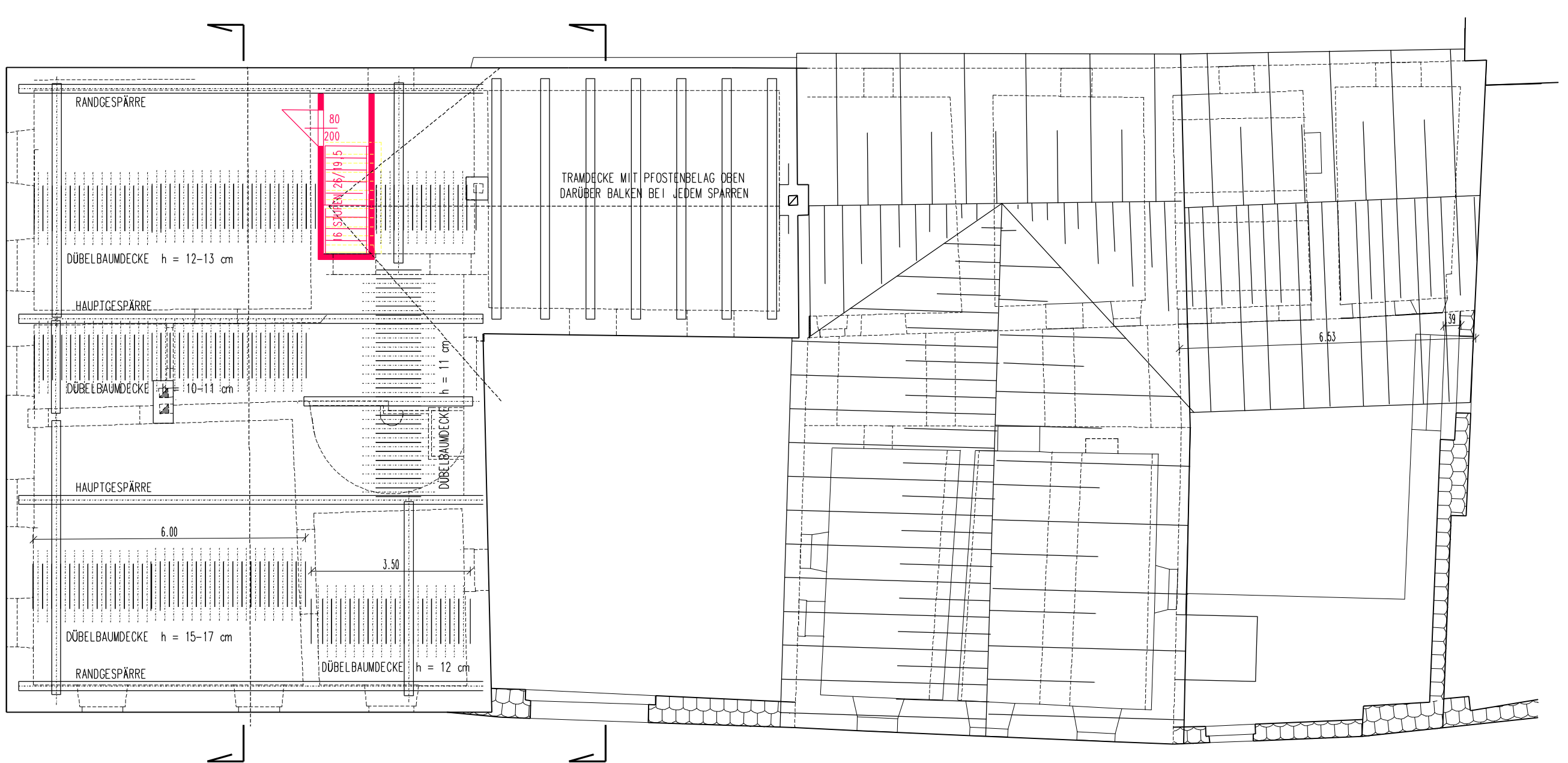
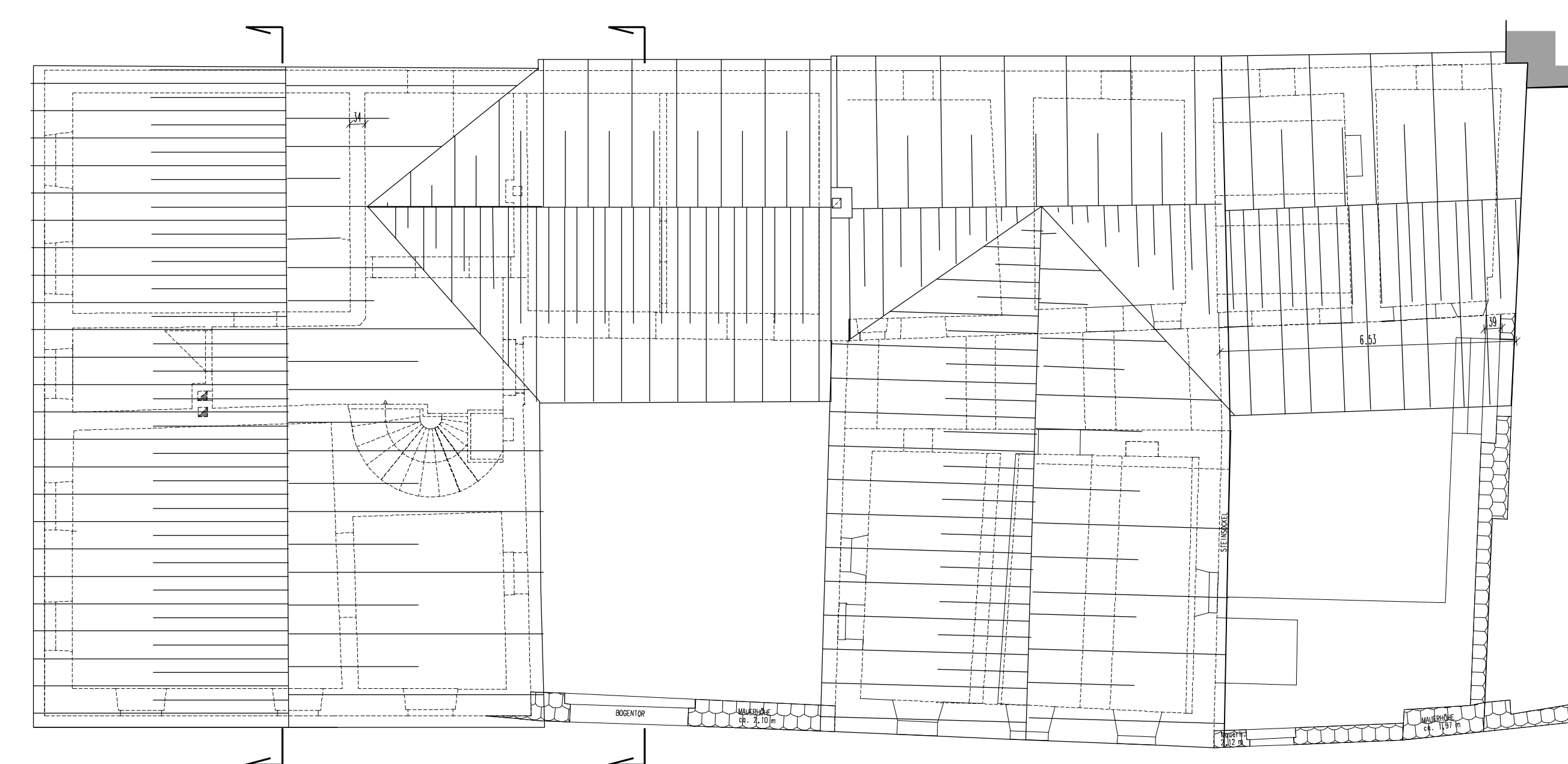

EINREICHPLAN
 für Sanierungs- und Umbauarbeiten an bestehenden Wohnhaus
 mit Wirtschaftsgebäuden
 in 3493 Hadersdorf am Kamp, Hauptplatz 30
 GST.Nr.: 64 und 55 E2: 65 KG: 12211 Hadersdorf/Kamp Bez.Ger.: Kram/Donau

GRUNDEIGENTÜMER:	BÜCHLING Michael und BOSSE Christina beide wohnhaft: Dr. Heinrich Maier - Str. 52/A/1 1180 WIEN
BAUWERBER:	BÜCHLING Michael und BOSSE Christina beide wohnhaft: Dr. Heinrich Maier - Str. 52/A/1 1180 WIEN
BAUFÜHRER:	
PLANVERFASSER:	DIPL. ING. HELMUTH SEITZ Nussergasse 11a 1190 WIEN
BEHÖRDEN: VERGEBÜHRUNG:	

GRUNDRISS ERDGESCHOSS

GRUNDRISS OBERGESCHOSS

