

# BESTANDSAUFNAHME KURSALON

IN 2540 BAD VÖSLAU, WALDWIESE 4

Katastralgemeinde: BAD VÖSLAU	Einlegeszahl: 1439/93 : 482	Grundstücksnummer: 1439/93 : 482
Grundstückseigentümer: STADTGEMEINSCHAFT BAD VÖSLAU SCHLOSSPLATZ 1 A-2540 BAD VÖSLAU	Bauherr: STADTGEMEINSCHAFT BAD VÖSLAU A-2540 BAD VÖSLAU	
<p>- DIE ANGESCHRIEBENEN BEIFENSTER ENTSPRECHEN DER ARCHITEKTURLICHTE VON IHREN BELIEBEN - DIE ANGESCHRIEBENEN BEIFENSTER ENTSPRECHEN DER DURCHGANGSLICHTEI - PARAPETENHÖHEN SIND FERTIGPARAPETENHÖHEN ÜBER FOKI - WANDSTÄRKEN SIND INKL. WÄNDBELAGE OD. VERKLEIDUNGEN - VOR INANGRIFFNAHME VON ARBEITEN SIND BEZUGNEHENDE KOTEN ZU ÜBERPRÜFEN - HÖHENKOTEN BEZOGEN AUF ±0.00 WURDEN VON DEN BESTEHENDEN PLANEN ÜBERNOMMEN</p>		

CAD RAWING  
ING. MICHAEL LETNER  
WALDNGACHTSTRASSE 31 A-2540 BAD VÖSLAU TEL.: +43 (0)2261 72 773 FAX: +43 (0)2261 72 772-72  
mailto:m.letner@cadrawing.at

PLANINHALT: <b>KELLERGESCHOSS</b>	PLAN NR.: KS-BV_900/1	DATE: 27.08.05
	MASSSTAB: 1:100	ZEICHNER: lm
DATUMNAME: 05-08-2005 10:00:00 KELLERGESCHOSS		

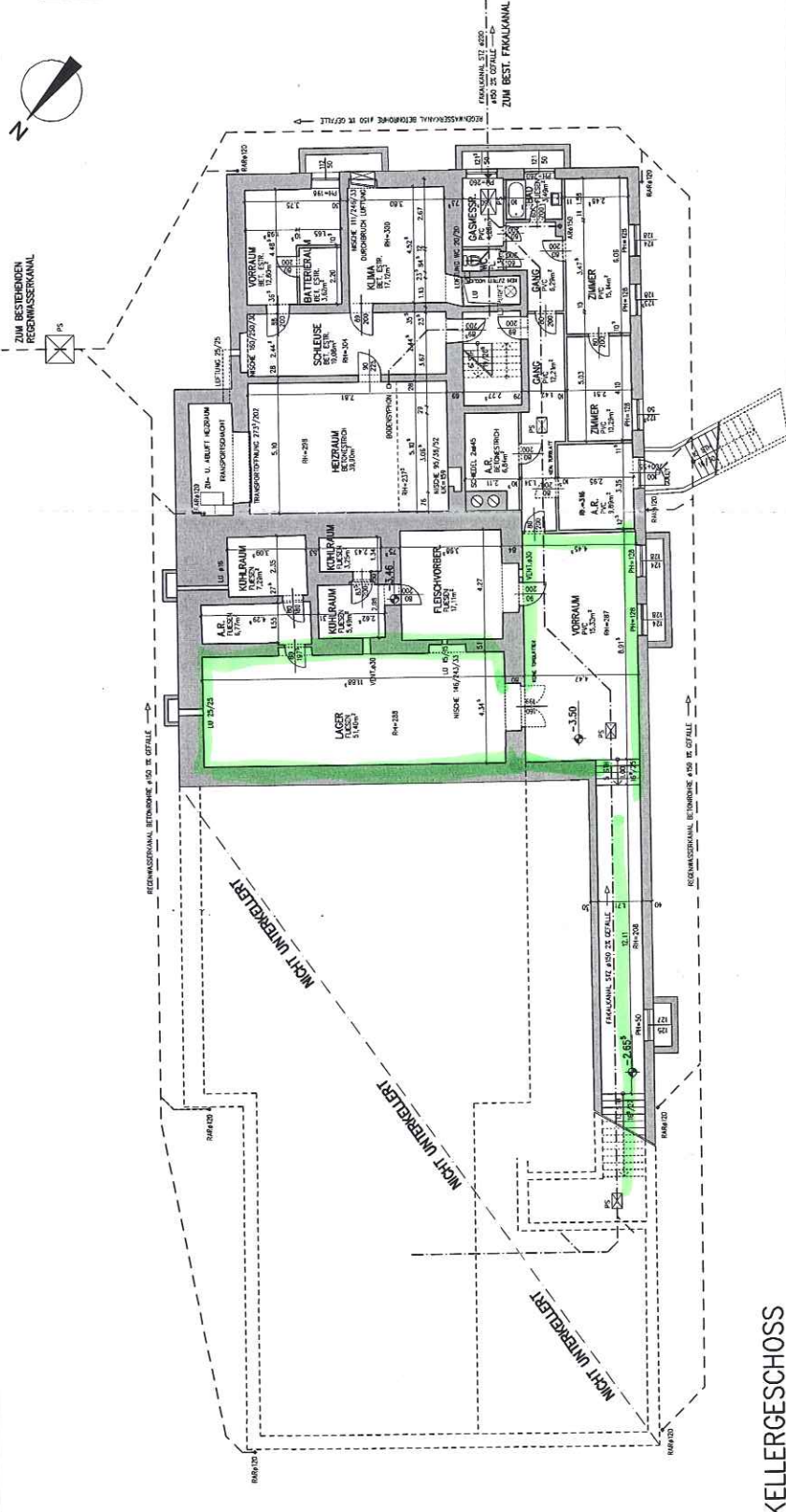

KELLERGESCHOSS